MUSICA
118
6
BIBLIOTECA NAZIONALE
CENTRALE - FIRENZE

Alla gentile Signorina MARUSSIA WISCHINSKY

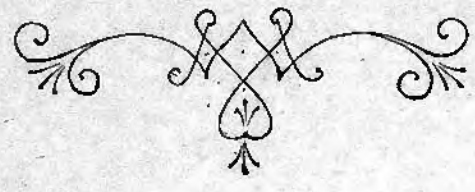

VALZER DELLA MIA BAMBOLA

PER

PIANOFORTE

DI

Amintore Galli

107962

netti Fr. 2.—

G. RICORDI & C.
EDITORI - STAMPATORI
MILANO
ROMA - NAPOLI - PALERMO - PARIGI - LONDRA - LIPSIA - BUENOS-AIRES - NEW-YORK

Deposto a norma di legge e dei trattati internazionali. — Proprietà per tutti i paesi.
Tutti i diritti d'esecuzione, riproduzione e trascrizione sono riservati.

(Printed in Italy)

75

VALZER DELLA MIA BAMBOLA

Alla Gentile Signorina
MARUSSIA WISCHINSKY.

AMINTORE GALLI.

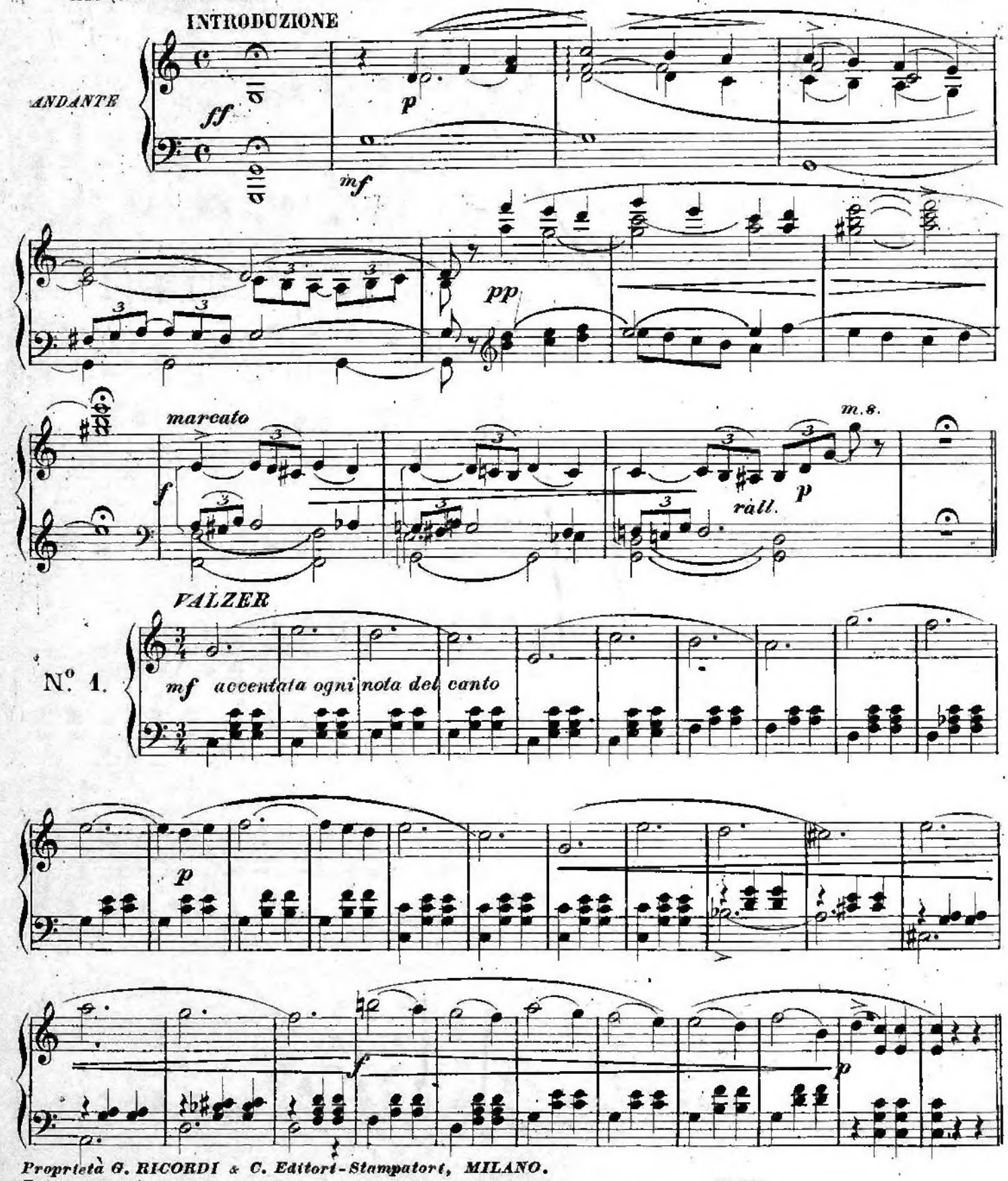

Proprietà G. RICORDI & C. Editori-Stampatori, MILANO.
Tutti i diritti d'esecuzione, riproduzione e trascrizione sono riservati.

107962

ff *marcato il basso*

p

mf

mf

p

cres.

f

p

N° 2.

pp

p

p

p

p

1ª

2ª

N.º 3.

p

p

mf

1ª

2ª

p

f

con molto spirito

f

cres.

f

1ª

2ª

f

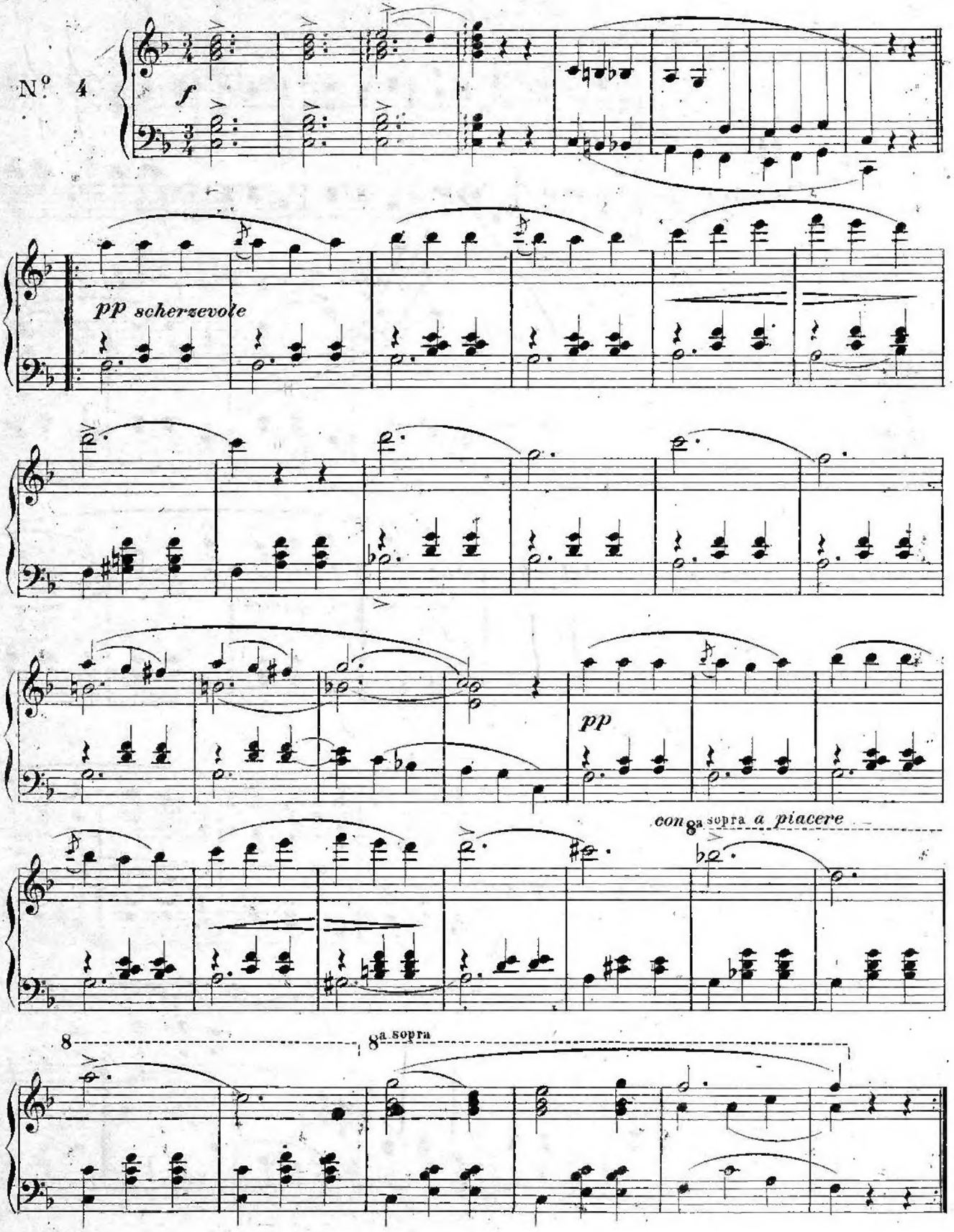
N° 4
f
pp scherzevole
pp
con 8a sopra a piacere
8
8a sopra

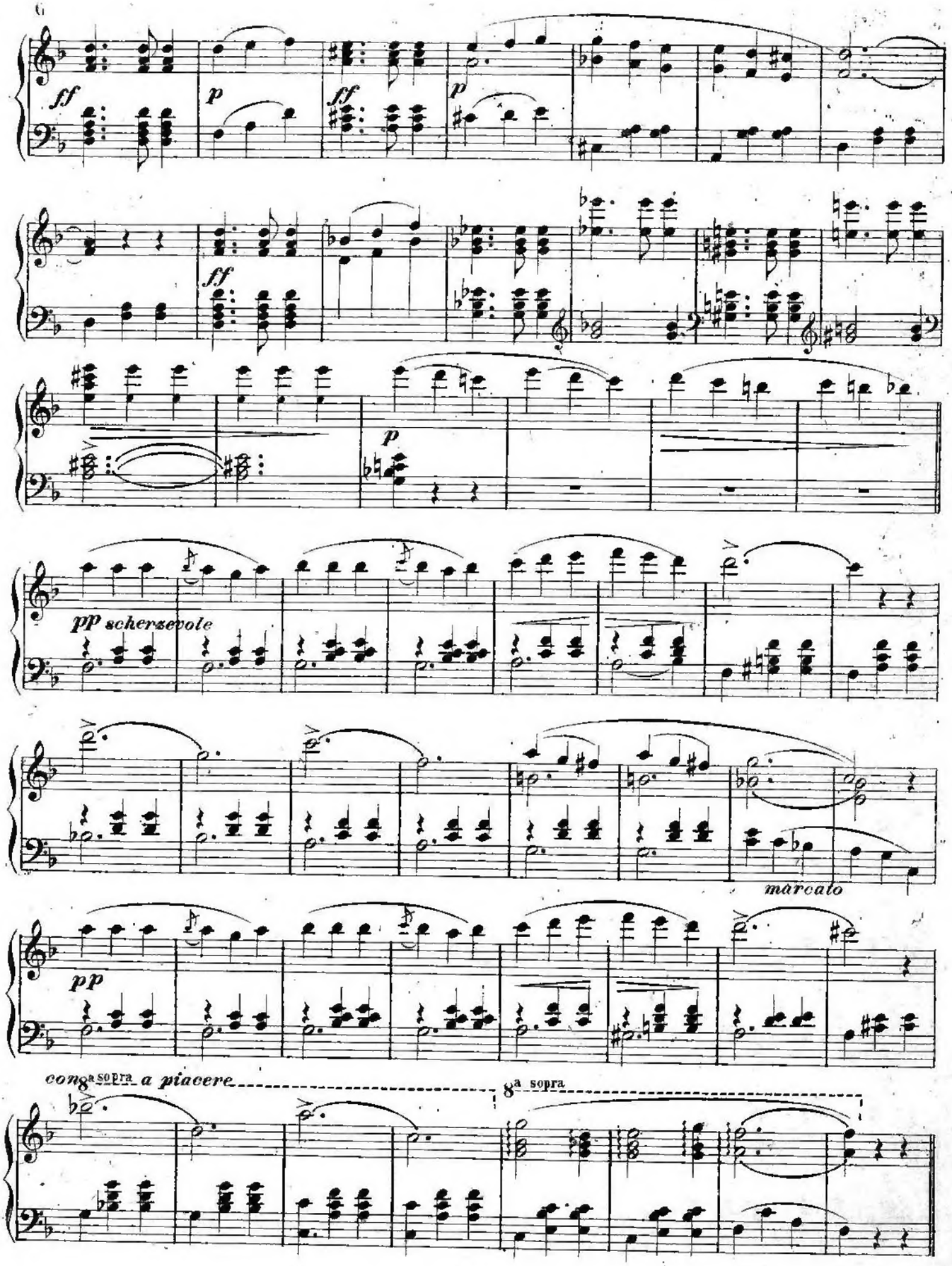
ff
p
ff
p
ff
p
pp scherzevole
marcato
pp
con 8a sopra a piacere
8a sopra

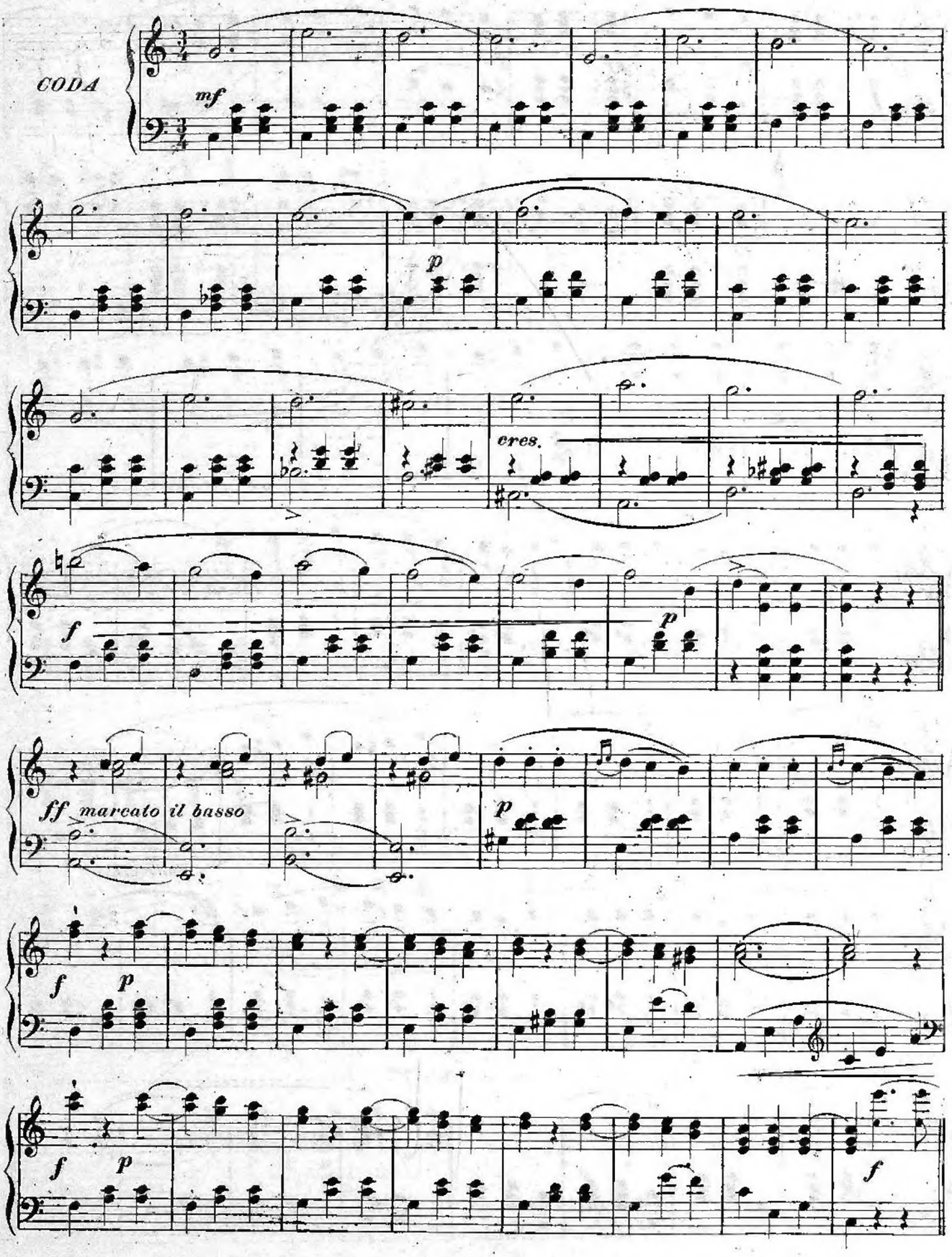
CODA
mf
p
cres.
f
p
ff marcato il basso
p
f
p
f
p
f

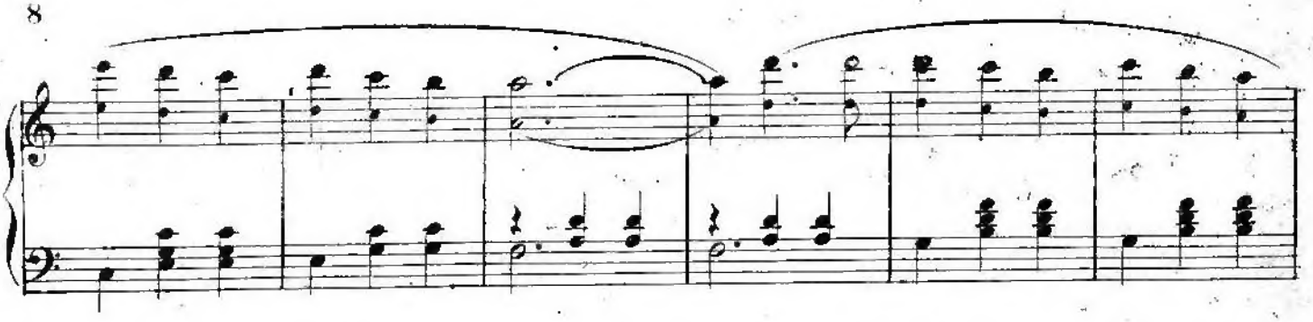

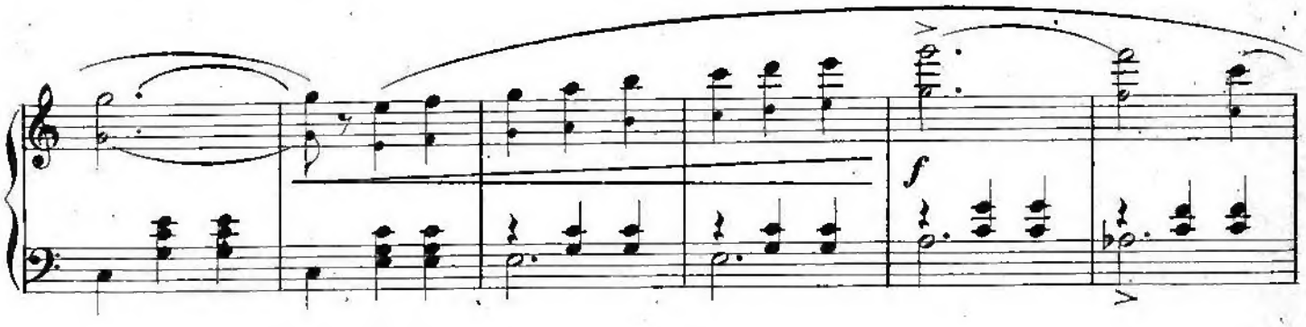

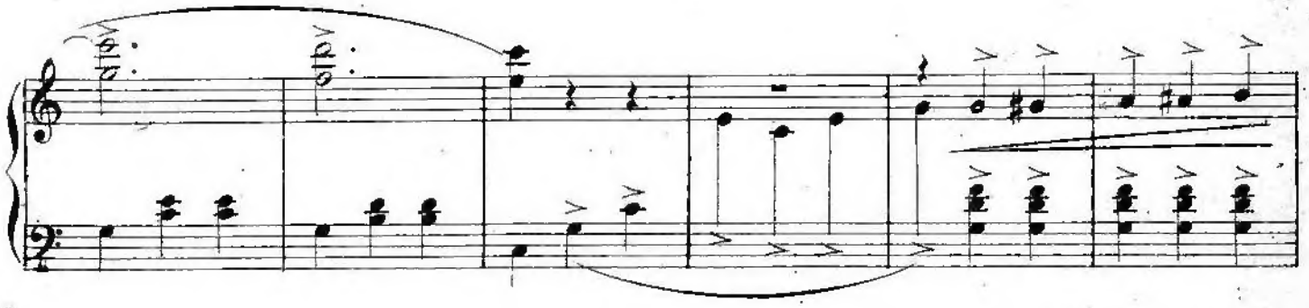

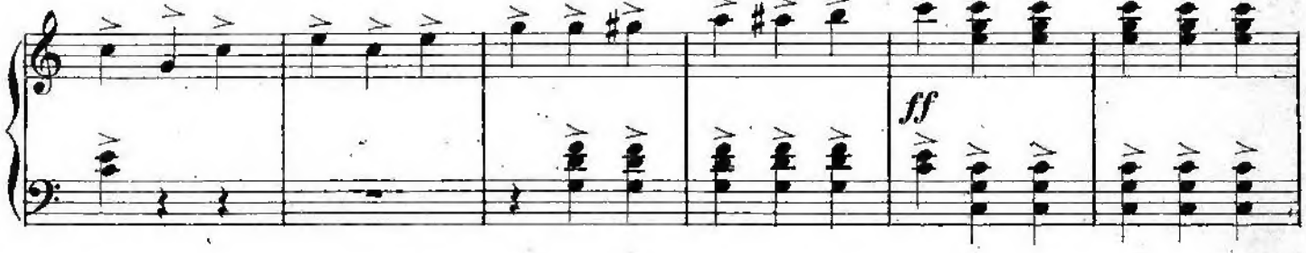

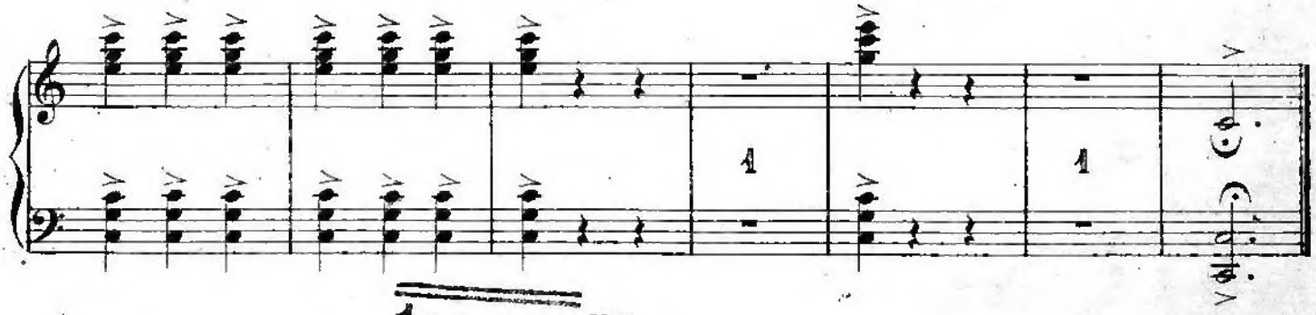

1322277 P
107982

1322277 MUS118.6

NUOVISSIME COMPOSIZIONI

PER CANTO E PIANOFORTE

DI

F. PAOLO TOSTI

PREZZI NETTI

SE TU NON TORNI!... Melodia. Parole di R. Mazzola:

112671 N. 1. S. o T. . . . . Fr. 2 —
112672 „ 2. MS. o Br. . . . . „ 2 —
112673 „ 3. C. o B. . . . . „ 2 —

TRISTEZZA. Melodia. Parole di R. Mazzola:

112674 N. 1. S. o T. . . . . Fr. 2 —
112675 „ 2. MS. o Br. . . . . „ 2 —
112676 „ 3. C. o B. . . . . „ 2 —

SU LA SOGLIA!..Romanzetta. Parole di R. Pagliara:

112677 N. 1. S. o T. . . . . Fr. 2 —
112678 „ 2. MS. o Br. . . . . „ 2 —
112679 „ 2. C. o B. . . . . „ 2 —

CANTA LA SERENATA! Melodia. Parole di R. Mazzola:

112680 N. 1. S. o T. . . . . Fr. 2 —
112681 „ 2. MS o Br. . . . . „ 2 —
112682 „ 3. C. o B. . . . . „ 2 —

STARLIGHT. Song. Words by L. Hope. (Testo inglese):

112683 N. 1. S. o T. . . . . Fr. 2 —
112684 „ 2. MS. o Br. . . . . „ 2 —
112685 „ 3. C. o B. . . . . „ 2 —

G. RICORDI & C.
EDITORI-STAMPATORI

MILANO - ROMA - NAPOLI - PALERMO - PARIGI
LONDRA - LIPSIA - BUENOS-AIRES - NEW-YORK